Simplifiez et optimisez les revenus de votre billetterie

wiremind

Une billetterie tout-en-un

Eventori est une suite billetterie complète : back-office ergonomique, vente guichet, billetterie en ligne, application mobile de contrôle d'accès et CRM.

Revenue management

Eventori utilise nos algorithmes éprouvés dans le secteur du transport à l'échelle de millions de ventes quotidiennes. La prédiction des ventes associée à l'optimisation dynamique des prix vous permettront d'optimiser vos revenus.

Un CRM Intégré

Gardez le contrôle sur vos données clients, filtrez et réutilisez les pour booster vos campagnes marketing.

La magie du temps-réel

Du premier billet vendu, au dernier fan entré dans le stade, suivez toutes les données clés en temps réel pour contrôler et réussir vos évènements.

Qu'est-ce qui rend Eventori différent ?

wiremind

Back-office ergonomique

Une interface fluide et intelligente conçue pour optimiser vos évenements avec facilité.

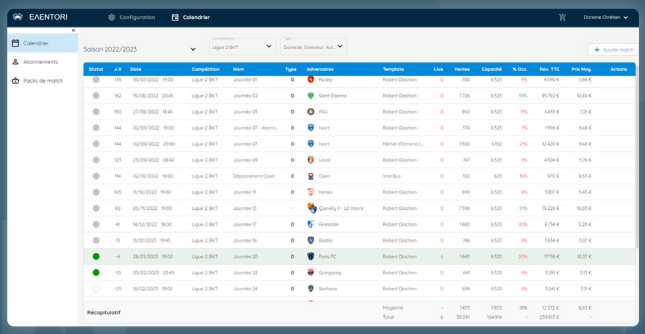

Suivi en temps-réel

Toutes les données de ventes et scans sont visibles en temps réel sur votre tableau de bord.

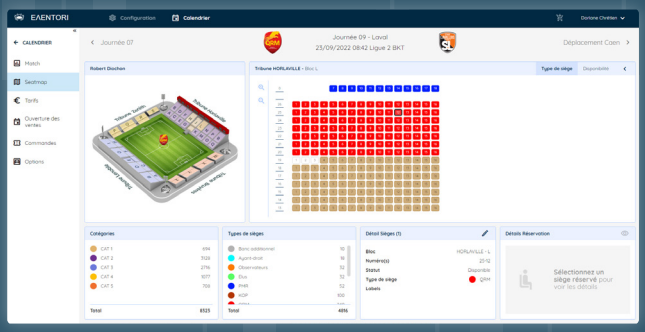

Prévisions des ventes

Améliorez vos prévisions en utilisant nos technologies basées sur l'analyse de donnée assistée par IA.

Optimisation de vos évènements

Augmentez vos évènements grâce à l'optimisation de prix et de remplissage pour atteindre vos objectifs.

Les clubs innovants choisissent Wiremind comme partenaire clé de leur croissance.

Contact

Axel Serpollier
aserpollier@wiremind.io
+33 6 30 37 12 87

wiremind